

Varaukset ja valtaukset

Hemin ml. kunnan Hämälänjadsedokkalan kylässä
Valtaus Nuottijärvi 103-114

	Vastattava tai suoritettava	Vastaukset tai suoritukset
Ennakkoilmoitus		
" nimismiehellä		
Vajavainen valtausanomus I		
Välipäätös I		
Vajavainen valtausanomus II		
Välipäätös II		
Vajavainen valtausanomus III		
Välipäätös III		
Lopullinen anomus		27.3.1962
Valtauskirja N:o 1606/1-12		27.4.1962
Tiedoksianto ja kuulutus	27.6.1962	15.5.62
Kaivospiirianomus	27.4.1965	
Kaivospiirisuoritus		

I vuosi/mk	II vuosi/mk

Puolustusmaksut valtauksista
" kaivospiiristä

Huomautuksia: Arnotin jättesuora 20.6.1965

Ruvennut, anottu k.p. "Ullin"
23 ja 24"

Outokumpu

Y h d i s t e l m ä

puolustusmaksujen jakautumisesta maanomistajien kesken "Nuottijärvi 103-114" valtausalueilla Kemin maalaiskunnassa v. 1966.

Tilan nimi ja RN:o	Maanomistaja	Postiosoite	Osuus
Keskitalo 3 ²	Antti Kittilän perik. (Yrjö Kittilä)	Ilmola	17:23
Ylikittilä 3 ⁴	Hannu Kittilän perik. (Reino Kittilä)	Ilmola	17:68
Aappola 3 ¹⁰	Eino Maunu	Maula	6:80
Kittilä 3 ¹⁶	Aappo ja Anna Augusta Määttä	Ilmola	13:74
Pentinsaari 4 ²	Anna Knuuti ja Kalle Pentinsaari	Ilmola	24:63
Saari 4 ¹⁰	Lauri ja Vilho Pentinsaari	Ilmola	48:44
Pentti 4 ¹²	Teppo J. Pentinsaari, Irja Hasti, Mirja Lehto ja Aila Heikkilä	Ilmola	33:47
Välitalo 11 ⁶	Eero Matias Söyrinki	Laurila	12:36
Rovavaara 11 ¹³	Kalle Koivunen	c/o N. Koivunen, Keskik. 8, Tornio	40:96
Ala-Juntheikki 11 ²⁷	Verner Aleksanteri Tervaharju	Tervaharju, Kemi	8:33
Ala-Rämäri 12 ³	Juho ja Artturi Koivuniemi	Laurila	-:28
Luhtaranta II 12 ²⁵	Eino ja Anni Vakkala	Autoposti 2, Huopio	14:43
Haukanmaa 12 ³⁵	Johan Pohjola	Ainolank. 19, Karihaara	10:29
Lukkarin virkatalo 12 ³⁷	Kemin maaseurakunta	Laurila	5:00
Männistö 15	Kauko Äimälä	Autoposti 2, Huopio	8:88
Kuusimaa 18	Viljo Pekkala	Autoposti 2, Huopio	37:48

Yhteensä 300:00

Outokumpu, 9.12.1966

O U T O K U M P U Oy

Puolustusmaksujen jakautuminen maanomistajien kesken "Nuottijärvi 103-114" valtausalueilla Kemin maalaiskunnassa v. 1966.

Valtausalue	Tilan nimi ja RN:o	Maanomistaja	Kylä	Osuus
Nuottijärvi 103	Saari 4 ¹⁰	Lauri ja Vilho Pentinsaari	Hirmula	-:14
	Pentti 4 ¹²	Teppo J. Pentinsaari, Irja Hasti, Mirja Lehto ja Aila Heikkilä	Hirmula	5:70
	Välitalo 11 ⁶	Eero Matias Söyrinki	Liedakkala	1:66
	Rovavaara 11 ¹³	Kalle Koivunen	Liedakkala	17:50
Nuottijärvi 104	Saari 4 ¹⁰	Lauri ja Vilho Pentinsaari	Hirmula	11:40
	Pentti 4 ¹²	Teppo J. Pentinsaari, Irja Hasti, Mirja Lehto ja Aila Heikkilä	Hirmula	10:83
	Rovavaara 11 ¹³	Kalle Koivunen	Liedakkala	2:77
Nuottijärvi 105	Pentinsaari 4 ²	Anna Knuuti ja Kalle Pentinsaari	Hirmula	4:45
	Saari 4 ¹⁰	Lauri ja Vilho Pentinsaari	Hirmula	17:22
	Pentti 4 ¹²	Teppo J. Pentinsaari, Irja Hasti, Mirja Lehto ja Aila Heikkilä	Hirmula	3:33
Nuottijärvi 106	Ala-Juntheikki 11 ²⁷	Verner Aleksanteri Tervaharju	Liedakkala	-:55
	Ala-Rännäri 12 ³	Juho ja Artturi Koivuniemi	Liedakkala	-:28
	Luhtaranta II 12 ²⁵	Eino ja Anni Vakkala	Liedakkala	13:05
	Haukanmaa 12 ³⁵	Johan Pohjola	Liedakkala	10:29
	Lukkarin virkatalo 12 ³⁷	Kemin maaseurakunta	Liedakkala	-:83
			Siirto	100:00

				Siirto	100:00
Nuottijärvi 107	Välitalo 11 ⁶	Eero Matias Söyrinki	Liedakkala	8:75	
	Rovavaara 11 ¹³	Kalle Koivunen	Liedakkala	2:92	
	Ala-Juntheikki 11 ²⁷	Verner Aleksanteri Tervaharju	Liedakkala	7:78	
	Luharanta II 12 ²⁵	Eino ja Anni Vakkala	Liedakkala	1:38	
	Lukkarin virkatalo 12 ³⁷	Kemin maaseurakunta	Liedakkala	4:17	
Nuottijärvi 108 <u>108-110</u>	4 Saari 4 ¹⁰ 19:68	Lauri ja Vilho Pentinsaari	Hirmula	-:14 ✓	
	5 Pentti 4 ¹² 13:61	Teppo J. Pentinsaari, Irja Hasti, Mirja Lehto ja Aila Heikkilä	Hirmula	5:56 ✓	
	7 Välitalo 11 ⁶ 11:95	Eero Matias Söyrinki	Liedakkala	1:95 ✓	
	6 Rovavaara 11 ¹³ 17:77	Kalle Koivunen	Liedakkala	17:35 ✓	
Nuottijärvi 109	3 Pentinsaari 4 ² 17:13	Anna Knuuti ja Kalle Pentinsaari	Hirmula	1:13 ✓	
	Saari 4 ¹⁰	Lauri ja Vilho Pentinsaari	Hirmula	15:40 ✓	
	Pentti 4 ¹²	Teppo J. Pentinsaari, Irja Hasti, Mirja Lehto ja Aila Heikkilä	Hirmula	8:05 ✓	
	Rovavaara 11 ¹³	Kalle Koivunen	Hirmula	-:42 ✓	
Nuottijärvi 110	1 Keskitalo 3 ² 4:72	Antti Kittilän perik. (Yrjö Kittilä)	Hirmula	4:72 ✓	
	2 Kittilä 3 ¹⁶ 0:74	Aappo ja Anna Augusta Määttä	Hirmula	-:14 ✓	
	Pentinsaari 4 ²	Anna Knuuti ja Kalle Pentinsaari	Hirmula	16:00 ✓	
	Saari 4 ¹⁰	Lauri ja Vilho Pentinsaari	Hirmula	4:14 ✓	
Nuottijärvi 111	Ylikittilä 3 ⁴	Hannu Kittilän perik. (Reino Kittilä)	Hirmula	1:39	
	Männistö 15	Kauko Äimälä	Hirmula	8:05	
	Kuusimaa 18	Viljo Pekkala	Hirmula	15:56	
			Siirto	225:00	

			Siirto	225:00
Nuottijärvi 112	Ylikittilä 3 ⁴	Hannu Kitttilän perik. (Reino Kitttilä)	Hirmula	6:13
	Aapola 3 ¹⁰	Eino Maunu	Hirmula	1:80
	Kitttilä 3 ¹⁶	Aappo ja Anna Augusta Määttä	Hirmula	1:39
	Männistö 15	Kauko Äimälä	Hirmula	-:83
	Kuusimaa 18	Viljo Pekkala	Hirmula	14:85
Nuottijärvi 113	Keskitalo 3 ²	Antti Kitttilän perik. (Yrjö Kitttilä)	Hirmula	3:61
	Ylikittilä 3 ⁴	Hanna Kitttilän perik. (Reino Kitttilä)	Hirmula	6:11
	Aappola 3 ¹⁰	Eino Maunu	Hirmula	2:50
	Kitttilä 3 ¹⁶	Aappo ja Anna Augusta Määttä	Hirmula	6:11
	Kuusimaa 18	Viljo Pekkala	Hirmula	6:67
Nuottijärvi 114	Keskitalo 3 ²	Antti Kitttilän perik. (Yrjö Kitttilä)	Hirmula	8:90
	Ylikittilä 3 ⁴	Hannu Kitttilän perik. (Reino Kitttilä)	Hirmula	4:05
	Aappola 3 ¹⁰	Eino Maunu	Hirmula	2:50
	Kitttilä 3 ¹⁶	Aappo ja Anna Augusta Määttä	Hirmula	6:10
	Pentinsaari 4 ²	Anna Knuuti ja Kalle Pentinsaari	Hirmula	3:05
	Kuusimaa 18	Viljo Pekkala	Hirmula	-:40
				<u>Yhteensä 300:00</u>

12 valtausta á = 600:-

Outokumpu, 10.12. 1966

O U T O K U M P U Oy

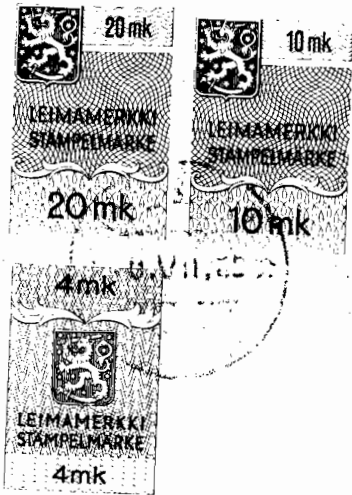

Kauppa- ja teollisuusministeriön päätös valtausasiassa, joka koskee Outokumpu Oy:n, Kuusjärven kunnasta, Lapin läänin Kemin maalaiskunnassa sijaitsevien, 27 päivänä huhtikuuta 1965 valtauskirjoilla N:o 1606/1-5 ja 9-12 annettujen kromimalmia sisältäviksi ilmoitettujen Nuottijärvi 103-107 ja 111 - 114 nimisten valtausalueiden valtausoikeutta. Valtausalueiden tutkimustyöaika oli valtaajan 23 päivänä huhtikuuta 1965 esittämän anomuksen perusteella ministeriön 5 päivänä toukokuuta 1965 antamalla päätöksellä pidennetty 5 päivään heinäkuuta 1965 saakka. Annettu Helsingissä 8 päivänä heinäkuuta 1965

K a u p p a - j a t e o l l i s u u s m i n i s t e r i ö on tänään tekemällään päätöksellä, koska puheenalaisten valtauskirjojen haltija ei ole määräajassa hakenut valtausalueiden kaivospiiriin määräämistä, julistanut 24 päivänä maaliskuuta 1943 annetun kaivoslain 21 §:n säännöksen nojalla mainittuihin valtauskirjoihin perustuvat valtausoikeudet menetetyiksi.

Tähän päätökseen tyytymätön saa hakea siihen muutosta Korkeimmassa hallinto - oikeudessa kuudenkymmenen (60) päivän kuluessa päätöksen antamisesta. Valituskirja on päätöksen ohella sanotussa ajassa annettava kauppa- ja teollisuusministeriön kirjaajankonttoriin kaksin kappalein, joista toinen jää ministeriöön ja toinen lähetetään ministeriön toimesta Korkeimpaan hallinto - oikeuteen.

Kauppa- ja teollisuusministerin sijasta

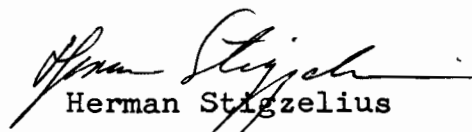
Herman Stigzelius
Teollisuusneuvos

Leimamaksu 9:-
Lisäleimavero 25:-
S:ma 34:-

N:o 1435/314 A.D.K. ja T.M.1962.



Outokumpu Oy.

Mikäli tästä päätöksestä valitetaan korkeimpaan hallinto-oikeuteen, on valittajan, jolle vapautusta leimaveron suorittamisvelvollisuudesta ole laissa myönnetty, päätökseen kirjoitetun valitusosoituksen lisäksi otettava huomioon:

1) että valituskirja, valtakirja ja jokainen liite, valituksenalaista päätöstä lukuun ottamatta, on kaikki erikseen varustettava leimamerkeillä ~~250~~^{2:50} markkan määrään, ja

2) että valittajan on aikanaan lunastettava korkeimman hallinto-oikeuden päätös ja tällöin nykyisin voimassa olevan leimaverolain mukaan siitä suoritettava leimaveroa

a) päätöskappaleen laveden mukaan leimana ~~90~~⁹⁰ markkaa kultakin arkin lehdeltä ja

b) sen lisäksi lisäleimana ~~500~~⁶⁰⁰ markkaa.

[Leimaverolaki 6/8 1943 (662/43), muutettuna 8/6 1956 (332/56).]

Kaavake II. (Muut kuin verotus- ja maksuunpanoasiat.)

Kaiv.rek.N:o 1606/1-12.

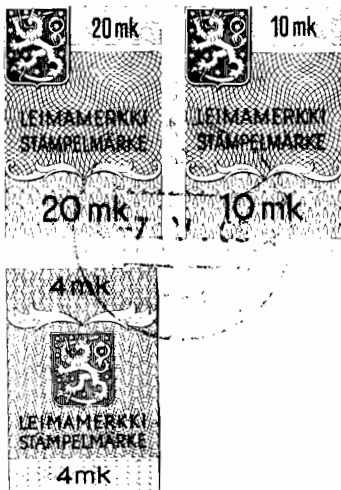

Kauppa- ja teollisuusministeriön päätös Outokumpu Oy:n, Kuusjärven kunnasta, ministeriölle 23 päivänä huhtikuuta 1965 antamaan anomukseen, joka koskee 27 päivänä huhtikuuta 1962 päivätyillä valtauskirjoilla N:o 1606/1-12 annettujen, Lapin läänin Kemin maalaiskunnassa sijaitsevien Nuottijärvi 103-114 nimisten valtausalueiden tutkimustyöajan pidennystä. Annettu Helsingissä 5 päivänä toukokuuta 1965.

K a u p p a - j a t e o l l i s u u s m i n i s t e r i ö on käsitellyt tämän anomuksen ja päättänyt 24 päivänä maaliskuuta 1943 annetun kaivoslain 21 §:n nojalla myöntää anojalle puheenalaisen valtausalueen tutkimustyöajan pidennystä 5 päivään heinäkuuta 1965 saakka.

Kauppa- ja teollisuusministerin sijasta

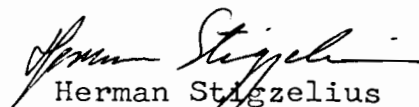
Herman Stigzelius
Teollisuusneuvos

Leimamaksu 9:-
Lisäleimavero 25:-
S:ma 34:-

N:o 1435/314 A.D.K. ja T.M.1962.

Outokumpu Oy.

O+K *Outokumpu Oy*

Malminetsintä

Outokumpu

Outokumpu 22.4.1965

VO^m/TIH

Kauppa- ja teollisuusministeriö

H e l s i n k i

Viite: kaivosrekisteri n:o 1606/1-12

Viitaten kaivoslain 23 §:ään anomme kunnioittaen, että Kauppa- ja teollisuusministeriö myöntäisi Outokumpu Oy:lle kaksi (2) kuukautta lisäaikaa 30 päivään kesäkuuta 1965 saakka kaivospiirianomuksen toimittamista varten valtauksille "Nuottijärvi 103-114", kaivosrekisteri n:o 1606/1-12. Valtaukset sijaitsevat Lapin läänin Kemin maalaiskunnan Hirmulan ja Liedakkalan kylissä.

Perusteiksi esitämme seuraavaa:

Tammikuussa Lapin läänin Maanmittauskonttorille antamastamme maarekisteriote- ja rekisterikarttatilauksesta oli eräiden keskeisillä paikoilla olevien tilojen maarekisteriotetilaus jäänyt pois tiloilla suoritettujen halkomisten yhteydessä syntyneiden uusien tilojen osalta, joka myös aiheuttaa muutoksia tilanrajojen osalta anomuskarttaan sekä tila- ja omistajaluetteloon.

Täydentävän maarekisteriotetilauksen olemme jättäneet 21.4.1965 Lapin läänin Maanmittauskonttorille, jonka toimitusaika on noin 1 - 2 kuukautta.

Kunnioittaen

O U T O K U M P U Oy

pp

Kauppa- ja teollisuusministeriö

H e l s i n k i

Outokumpu
27.3.1962

Viitaten 24. päivänä maaliskuuta 1943 annettuun kaivoslakiin anomme kunnioittaen valtauskirjoja seuraaville valtauksille, jotka kohdistuvat kromimalmiin ja sijaitsevat Lapin läänin Kemin maalaiskunnan Liedakkalan ja Hirmulan kylissä.

Valtauksien nimet ovat "Nuottijärvi 103-114" yhteensä 12 valtausta ja niiden sijainti ilmenee oheisesta kartasta mittakaavassa 1:10.000.

Kunkin valtausalueen pinta-ala on 9.0 ha.

Kartasta ilmenee nyt anottujen valtausalueiden sijainti 9.8.1960 myönnettyihin, kaiv.rek.N:o 1388/1-91, "Nuottijärvi 1-91" nimisiin valtausalueisiin nähden, joiden ulkoraaja on karttaan merkitty mustalla sekä "Elijärvi 1-22" kaivospiireihin nähden, jotka on kartalle merkitty sinisellä värillä.

Kunnioittaen

O U T O K U M P U O y

pp 

Liitteenä:

Kartta 1:10.000

Luettelo tiloista ja tilojen omistajista

Kaivoslain 3 §:n mukainen todistus

Me allekirjoittaneet todistamme pyynnöstä, että Lapin läänin Kemin maalaiskunnan Liedakkalan ja Hirmulan kylissä sijaitseviin Outokumpu Oy:n hakemiin valtausalueisiin "Nuottijärvi 103-114" nähden ei ole sellaisia esteitä, jotka mainitaan kaivoslain 3 §:ssä.

Kemin maalaiskunnassa maaliskuun 26 pnä 1962

Matti Laiti

[Signature]



Outokumpu Oy

Malmineetsintä
Outokumpu

Outokumpu Oy
Malmineetsintä
Tekn. V. O. Närvänen

O u t o k u m p u

Kirjeenne

Viitteemme

EV/SR

Päiväys

Kemi 19.3.1962

☎ Osastopäällikkö	222
Toimisto	} 359
Geologit	
Geofysikot	384
Syväkairaus	} 322
Laboratorio	

Oheisena lähetän 2 kpl karttoja 1:10 000, joille on merkitty uudet valtaukset "Nuottijärvi 103-114". Nämä valtaukset liittyvät välittömästi GT:n valtauksiin "Nuottijärvi 1-91" (106 on 89:n ja 90:n kohdalla). Ne sijainnevat Liedakkalan ja Hirmulan kylissä.

Valtauksen aihe: kromimalmi.

Terveisin,

Erkki Viluksela

XX J. ja Hasti, Maja Lehto ja Eila Heikkilä Pentinsaari!
 Järvelä

Luettelo

Tiloista ja tilan omistajista Lapin läänin Kemn maalais-
 kunnan Hirmulan ja Liedakkalan kylistä, joiden alueilla
 sijaitsevat Outokumpu Oy:n valtaukset "Nuottijärvi 103-114".

Valtausalueen nimi ja n:o	Tilan nimi ja RN:o	Omistaja	Kylä
Nuottijärvi 103	✓ Saari 4 ¹⁰	Lauri ja Vilho Pentinsaari	Hirmula
	✓ Pentti 4 ¹²	xx Teppo J. Pentinsaari ja	"-
	✓ Välitalo 11 ⁶	Eero Matias Söyrinki	Liedakkala
	Rovavaara 11 ¹³	Hulda Koivunen	"-
Nuottijärvi 104	✓ Saari 4 ¹⁰	Lauri ja Vilho Pentinsaari	Hirmula
	✓ Pentti 4 ¹²	Teppo J. Pentinsaari	"-
	Rovavaara 11 ¹³	Hulda Koivunen	Liedakkala
Nuottijärvi 105	✓ Pentinsaari 4 ²	Eino Anna Knuuti ja Kalle Pentinsaari	Hirmula
	✓ Saari 4 ¹⁰	Lauri ja Vilho Pentinsaari	"-
	✓ Pentti 4 ¹²	Teppo J. Pentinsaari	"-
Nuottijärvi 106	Ala-Juntheikki 11 ²⁷	Verner Aleksanteri Tervaharju	Liedakkala
	-Rännäri 12 ³	Juho ja Artturi Koivuniemi	"-
	✓ Luhtaranta II 12 ²⁵	Eino ja Anni Vakkala	"-
	Haukanmaa 12 ³⁵	Johan Pohjola	"-
	✓ Lukkarin virkatalo 12 ³⁷	Kemin maaseurakunta	"-
Nuottijärvi 107	✓ Välitalo 11 ⁶	Eero Matias Söyrinki	Liedakkala
	Rovavaara 11 ¹³	Hulda Koivunen	"-
	Ala-Juutheikki 11 ²⁷	Verner Aleksanteri Tervaharju	"-

*Hirmula
Hirmola*

Hirmula

Hirmula

Liedakkala

Liedakkala

Nuottijärvi	107	✓ Luhtaranta II	12 ²⁵	Eino ja Anni Vahkola	Liedakkala
		✓ Lukkarin virkatalo	12 ³⁷	Kemin maaseurakunta	-"
Nuottijärvi	108	✓ Saari Penttinen	4 ¹⁰	Eino Knuuti ja Kalle Penttinsaari	Hirmula
		✓ Pentti	4 ¹²	Teppo J. Penttinsaari	-"
		✓ Välitalo	11 ⁶	Eero Matias Söyrinki	Liedakkala
		Rovavaara	11 ¹³	Hulda Koivunen	-"
Nuottijärvi	109	✓ Penttinsaari	4 ²	Eino Knuuti ja Kalle Penttinsaari	Hirmula
		✓ Saari	4 ¹⁰	Lauri ja Vilho Penttinsaari	-"
		✓ Pentti	4 ¹²	Teppo J. Penttinsaari	-"
		Rovavaara	11 ¹³	Hulda Koivunen	Liedakkala
Nuottijärvi	110	Keskitalo	3 ²	Vilho Kuitunen Antti Kittilän perik. (Eino Kittilä)	Hirmula
		✓ Kittilä	3 ¹⁶	Anna Augusta Määttä	-"
		✓ Penttinsaari	4 ²	Eino Knuuti ja Kalle Penttinsaari	-"
		✓ Saari	4 ¹⁰	Lauri ja Vilho Penttinsaari	-"
Nuottijärvi	111	✓ Ylikittilä	3 ⁴	Hannu Kittilän perik. (Reino Kittilä)	Hirmula
		Männistö	15	Kauko Äimälä	-"
		Kuusimaa	18	Viljo Pekkala	-"
✓ Nuottijärvi	112	✓ Ylikittilä	3 ⁴	Hannu Kittilän perik.	Hirmula
		✓ Aapola	3 ¹⁰	Väinö Kumpusaari , Eino Maunu ja Aapola Kittilä	-"
		✓ Kittilä	3 ¹⁶	Anna Augusta Määttä	-"
		Männistö	15	Kauko Äimälä	-"
		Kuusimaa	18	Viljo Pekkala	-"
Nuottijärvi	113	Keskitalo	3 ²	Antti Kittilän perik.	Hirmula

Lalle Leivonen
/o Niilo Leivonen
Harjavan Te. Jorvin Keskitalon 8

Nuottijärvi	113	✓ Ylikittilä	3 ⁴	Hannu Kittilän perik.	Hirmula
		✓ Aapola	3 ¹⁰	Väinö Kumpusaari , Eino Maunu ja	-"-
		✓ Kittilä	3 ¹⁶	Aappon Kittilä	-"-
		Kuusimaa	18	<i>Aappon</i> Anna Augusta Määttä	-"-
				Viljo Pekkala	-"-
Nuottijärvi	114	Keskitalo	3 ²	Antti Kittilän perik.	Hirmula
		✓ Ylikittilä	3 ⁴	Hannu Kittilän perik.	-"-
		✓ Aapola	3 ¹⁰	Väinö Kumpusaari , Eino Maunu ja	-"-
		✓ Kittilä	3 ¹⁶	Aappon Kittilä	-"-
		✓ Pentinsaari	4 ²	<i>Aappon</i> Anna Augusta Määttä	-"-
		Kuusimaa	18	<i>Anna</i> Eino Knuuti ja Kalle Pentinsaari	-"-
				Viljo Pekkala	-"-

Ylmola

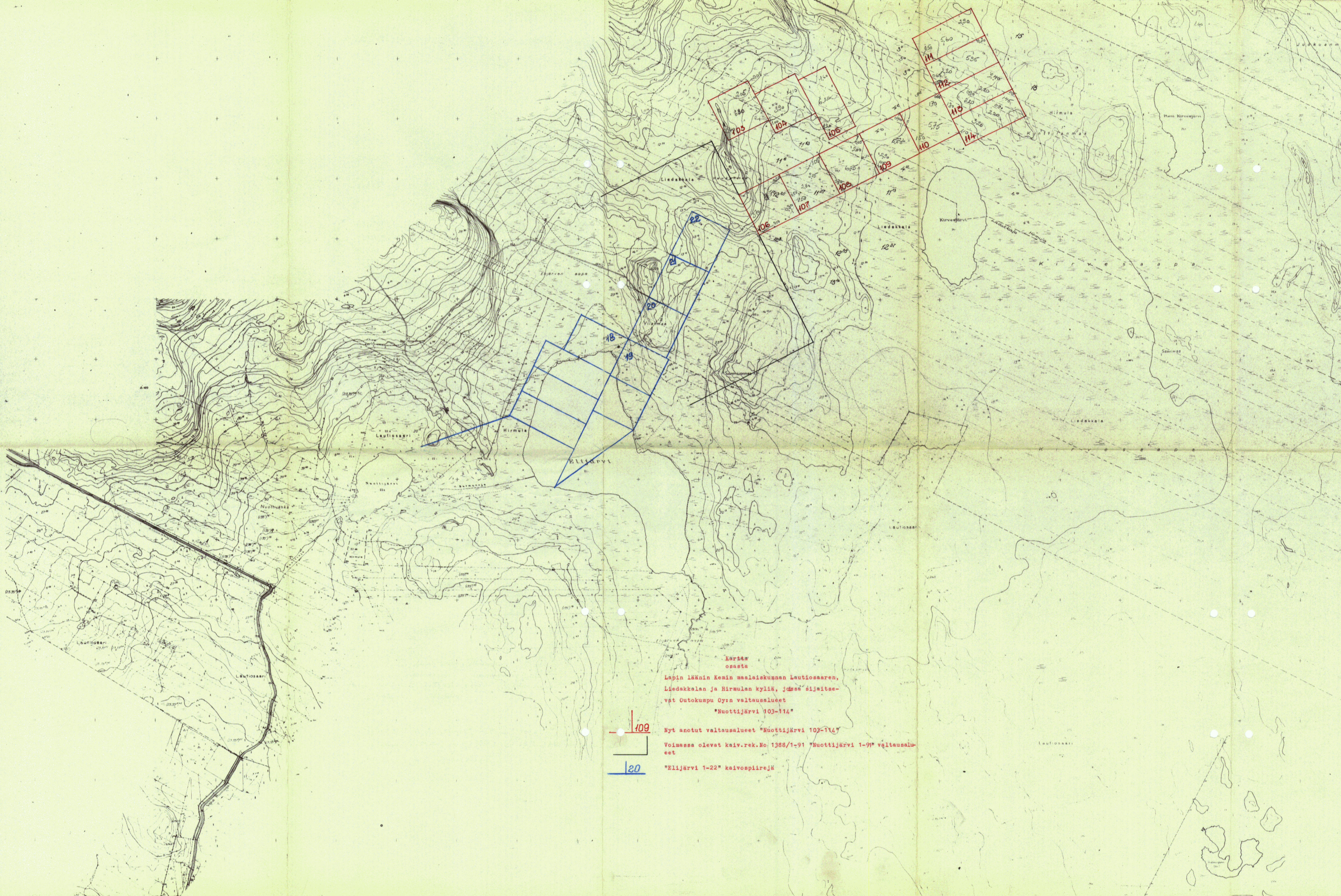

Kartta
osasta

Lapin läänin Kemijokikunnan Lautiosaaren,
Liedakkalan ja Hirmulan kyliä, jödessä sijaitse-
vat Outokumpu Oy:n valtaussuuet
"Nuottijärvi 103-114"

109 Nyt anottu valtaussuue "Nuottijärvi 103-114"

Voimassa olevat kaiv.rek.No 1388/1-91 "Nuottijärvi 1-9" valtaussu-
uet

120 "Elijärvi 1-22" kaivospiirejä



Valtaukset 'Nuottijärvi 103-114'

Valtauksien rajat

1:10000

Small technical information box at the bottom center containing details about the map's production, including the publisher 'Suomen Geodeettinen keskus' and the year '1958'.

L u e t t e l o

Kemin maalaiskunnan Hirmulan, Lautiosaaren ja Liedakkalan kylissä sijaitsevista tiloista, joista tilaamme maarekisteriotteet:

Hirmulan kylä

Keskitalo	3 ²	Antti Kittilän perikunta (Yrjö Kittilä)
Ylikittilä	3 ⁴	Hannu Kittilän perikunta (Reino Kittilä)
Aapola	3 ¹⁰	Eino Maunu
Kittilä	3 ¹⁶	Aappo ja Anna Augusta Mätkä
Pentinsaari	4 ²	Anna Knuuti ja Kalle Pentinsaari
Saari	4 ¹⁰	Lauri ja Vilho Pentinsaari
Pentti	4 ¹²	Teppo J. Pentinsaari, Irja Hasti, Mirja Lehto ja Aila Heikkilä
Ruokanen	5 ²¹	Hilja, Aino Onerva ja Erkki Martti Hirsu sekä Eila Elina Suvela

Lautiosaaren kylä

Keskioravala II	4 ¹⁷	Johan ja Kaarina Kuusela
Alaoravala	4 ¹⁹	Kalle ja Emmi Vallen perikunta
Ylioravala II	4 ²¹	Hans ja Hilda Oravala
Erkkilä	4 ²²	Pentti ja Aili Tasala
Oravala II	4 ²³	Ellen ja Olavi Rantala ja Rauni Marjatta Kaitiola
Uusi-Korvanen	4 ²⁴	Matti Kösä
Korvanen II	4 ²⁵	Eino Tasala
Keskikestilä	20 ¹⁰	Aarno Tasala
Kestilä	20 ¹²	Sofia Rimäli
Rantakestilä	20 ¹³	Väinö Junes
Kestilä	20 ¹⁷	Pohjolan Voimaosakeyhtiö
Rantakestilä	20 ¹⁹	Maria Karoliina Akola
Mäkikestilä	20 ²¹	Hilda Josefiina Oravala
Koivunen	20 ²⁸	Jorma Juhani ja Raija Anitta Koivunen

Liedakkalan kylä

Välitalo	11 ⁶	Eero Matias Söyrinki
Rovavaara	11 ¹³	Hulda Koivunen
Keskijuntheikki	11 ¹⁹	Eero Matias Söyrinki
Ala-Juntheikki	11 ²⁷	Verner A. Tervaharju
Ala-Rännäri	12 ³	Juho ja Artturi Koivuniemi
Luhtaranta II	12 ²⁵	Eino ja Anni Vakkala
Haukanmaa	12 ³⁵	Johan Pohjola
Lukkarin virkatalo	12 ³⁷	Kemin maaseurakunta
Rannaniemi	13 ¹⁰	Pekka Aappo Rantaniemen perikunta
Ullioniemi	13 ¹⁴	Fanni Maria Knuutin perikunta
Rantaniemi	13 ¹⁵	Anna Kreetta Leppälä
Valtonen	14 ⁹	Sakari Mäkinien perikunta
Annala	14 ¹⁰	Anna Mäkinien
Tuomisaari	14 ¹¹	August Mäkinien perikunta
Norvio	14 ¹⁵	Lauri Henrik Kouri
Perälä	14 ¹⁶	Erkki Vilho Kouri
Siula	14 ¹⁷	Henrik Kouri
Ylimäkinien	14 ¹⁸	Otto Emil Kuusela
Yliherva	15 ²⁵	Tyyne Maria Penttinen
Matinvainio	15 ⁴¹	Vilho Olavi, Hilikka Maija ja Aura Inkeri Kouri
Perälä	15 ⁴⁸	Aarne Aatos Jänkälä
Koivikko	15 ⁵³	Heikki Hilarius Yliherva
Siirtola	15 ⁶⁶	Jaakko Edvart ja Toivo Johannes Kangas sekä Aili Annikki Tolonen
Mäntylä	23 ⁴	Henrik Kouri
Kourila	23 ³⁰	Antti Kittilän perikunta (Yrjö Kittilä)

O+K *Outokumpu Oy*

Malminetsintä

Outokumpu

Outokumpu 21.4.1965

VON/TH

Lapin läänin maanmittauskonttori
Hallituskatu 3
R o v a n i e m i

Aikaisemmin antamamme tilauksen lisäksi pyydämme saada tilata Teiltä kaivospiiritoimitusta varten maarekisteriotteet kirjoitettuna yhtäjaksoisesti liitteessä luetelluista tiloista, jotka sijaitsevat Lapin läänin Kemin maalaiskunnan Lautiosaaren, Liedakkalan ja Rimmulan kylissä.

Ko. otteet pyydämme toimittamaan mahdollisimman pian osoitteella Outokumpu Oy, Malminetsintä, Outokumpu.

Funnioittaan

O U T O K U M P U Oy

Malminetsintä

psta

Matti Lammila

Liitteenä:

luettelo tiloista ja kartta

puolustusmaksujen jakautumisesta maanomistajien kesken kaivospiiri-
alueilla "Elijärvi 1-22" Lapin läänin Kemn maalaiskunnassa v. 1964.

Tilan nimi ja R [№]	Maanomistaja	Postiosoite	Osuus
Tasala (1.35 ¹) ³³	Anni Vasserman	Lauttasaari	13:44
Perälä (1.35 ¹) ³⁵	Olli, Vilho ja Mauno Kestilä	Lautiosaari	9:42
Kissala (1.35 ¹) ³⁷	Fanni Kissala ja Janne Kissalan perik.	Lautiosaari	35:58
Keskitasala (1.35 ¹) ⁴¹	Olli, Vilho ja Mauno Kestilä	Lautiosaari	7:92
Rantatasala (1.35 ¹) ⁴²	Aarno Tasala	Lautiosaari	8:04
Koskela (1.35 ¹) ⁴⁶	Leevi Rimali	Lautiosaari	2:52
Mäkelä (1.35 ¹) ⁷⁶	Matias Emil Rimali	Lautiosaari	3:24
Alatasala (1.35 ¹) ⁸⁵	Saimi Emilia Tasala	Lautiosaari	15:78
Keskioravala II 4 ¹⁷	Johan ja Kaarina Kuusela	Lautiosaari	29:28
Alaoravala 4 ¹⁹	Kalle ja Emmi Vallen perikunta	Lautiosaari	14:40
Ylioravala II 4 ²¹	Hans ja Hilda Oravala	Lautiosaari	13:98
Erkkilä 4 ²²	Pentti ja Aili Tasala	Lautiosaari	16:74
Korvanen II 4 ²⁵	Eino Tasala	Lautiosaari	17:70
Alatasanen 5 ¹⁴	Veitsiluoto Oy	Veitsiluoto	7:92
Putkimaa 5 ²⁷	Veitsiluoto Oy	Veitsiluoto	5:82
Tasanen 5 ⁴³	Hellevi ja Päivikki Tasanen	Lautiosaari	15:78
Sortola 5 ⁶	Hannu Kittilän perikunta	Jakunkatu 9, Karihaara	27:96
Ruokanen 5 ²¹	Hilja, Aino Onerva ja Erkki Martti Hirmu sekä Eila Elina Suvela	Ilmola	139:32
Keskimäättä 8 ³	Hannu Kittilän perik.	Jakunkatu 9, Karihaara	25:68
Tuiskuvaara 10 ⁴	Toivo David ja Elna Tuiskuvaara	Lautiosaari	6:54
Rannanniemi 13 ¹⁰	Pekka Aappo Rantaniemen perikunta	Laurila	24:96
		Siirto	442:02

Kallioniemi 13 ¹¹	Fanni Maria Knuutin perikunta	Laurila	14:88
Rantaniemi 13 ¹⁵	Anna Kreeta Leppälä	Liedakkala	20:16
Annala 14 ¹⁰	Anna Mäkinieniemi	Laurila	24:90
Tuomisaari 14 ¹¹	August Mäkinieimen perikunta	Valtakatu 38 A, Kemi	2:76
Perälä 14 ¹⁶	Erkki Vilho Kouri	Laurila	5:58
Ylimäkinieniemi 14 ¹⁸	Otto Emil Kuusela	Laurila	26:76
Matinvainio 15 ⁴¹	Olavi, Hilikka ja Aura Kouri	Pappila, Karihaara	9:06
Perälä 15 ⁴⁸	Aarne Jänkälä	Ruottala, Laurila	5:28
Koivikkola 15 ⁵³	Heikki Hilarius Yliherva	Laurila	5:70
Keskikestilä 20 ¹⁰	Aarno Tasala	Lautiosaari	82:08
Vesikestilä 20 ¹¹	Kemin kaupunki	Kemi	20:22
Rantakestilä 20 ¹³	Väinö Junes	Lautiosaari	76:38
Kestilä 20 ¹⁷	Pohjolan Voima Oy	Laurila	56:64
Rantakestilä 20 ¹⁹	Maria Karoliina Akola	Lautiosaari	3:18
Mäkikestilä 20 ²¹	Hilda Josefiina Oravala	Lautiosaari	6:72
Mäntylä 23 ⁴	Henrik (Heikki) Kouri	Laurila	12:66
Kourila 23 ³⁰	Antti Kittilän perik.	Laurila	27:30
Pölhö 27 ³⁹	Kemin maalaiskunta	Laurila	29:52
Helistö 28 ⁵	Veikko ja Martti Helistö, Rauha Maija- nen ja Eino Helistön perikunta	Lautiosaari	14:70
Huotari 39 ⁴⁹	Aino Luiro	Lautiosaari	-:96
Mäkelä 39 ⁵¹	Viljo Pessa	Lautiosaari	-:54
Mäkiketola 39 ⁷⁹	August Särkikangas	Lautiosaari	5:34
Ketola 39 ¹⁰⁴	Olli Kustavi Ketola	Lautiosaari	1:38
Nuottijänkä	Veikko Niskanen	Lautiosaari	2:88
Vesialueet	Lautiosaaren kylän talot R ^N 1-29, 31-39 ja 42 Lautiosaaren jakokunta	Lautiosaari	422:40
		Yhteensä	1.320:00
		=====	

Outokumpu, 3.12.1964

O U T O K U M P U Oy

Puolustusmaksujen jakautuminen maanomistajien kesken kaivospiirialueilla "Elijärvi 1-22" Lapin läänin Kemian maalaiskunnan Lautiosaaren, Liedakkalan ja Hirmulan kylissä v. 1964.

Kaivospiiri	Tilan nimi ja R [№]	Maanomistaja	Kylä	Osuus
Elijärvi 1	Helistö 28 ⁵	Veikko ja Martti Helistö, Rauha Maijanen ja Eino Helistön oik. omistajat	Lautiosaari	14:70
	Pölhö 27 ³⁹	Kemin mlk.	Lautiosaari	29:52
	Tasanen 5 ⁴³	Hellevi ja Päivikki Tasanen	Lautiosaari	15:78
Elijärvi 2	Alatasanen 5 ¹⁴	Veitsiluoto Oy	Lautiosaari	7:92
	Putkimaa 5 ²⁷	Veitsiluoto Oy	Lautiosaari	5:82
	Alatasala (1.35 ¹) ⁸⁵	Saimi Emilia Tasala	Lautiosaari	15:78
	Rantatasala (1.35 ¹) ⁴²	Aarno Tasala	Lautiosaari	8:04
	Keskitasala (1.35 ¹) ⁴¹	Olli, Vilho ja Mauno Kestilä	Lautiosaari	7:92
	Tasala (1.35 ¹) ³³	Anni Vasserman	Lautiosaari	13:44
	Yhteinen	Talojen № 1-29, 31-39 ja 42 yht.	Lautiosaari	1:08
Elijärvi 3	Perälä (1.35 ¹) ³⁵	Olli, Vilho ja Mauno Kestilä	Lautiosaari	9:42
	Mäkelä (1.35 ¹) ⁷⁶	Matias Eemil Rimali	Lautiosaari	3:24
	Kissala (1.35 ¹) ³⁷	Fanni Kissala ja Janne Kissan oik.omist.	Lautiosaari	35:46
	Mäkiketola 39 ⁷⁹	August Särkikangas	Lautiosaari	5:34
	Nuottijänkä 50 ¹⁷	Veikko Niskanen	Lautiosaari	2:88
	Ketola 39 ¹⁰⁴	Olli Kustavi Ketola	Lautiosaari	1:38
	Huotari 39 ⁴⁹	Aino Luiro	Lautiosaari	-:84
	Mäkelä 39 ⁵¹	Viljo Pessa	Lautiosaari	-:48
	Koskela (1.35 ¹) ⁴⁶	Leevi Rimali	Lautiosaari	-:36
	Yhteinen	Talojen № 1-29, 31-39 ja 42 yht.	Lautiosaari	-:60
		Siirto	180:00	

			Siirto	180:00
Elijärvi 4	Kissala (1.35 ¹) ³⁷	Fanni Kissala ja Janne Kissalan oik.omist.	Lautiosaari	-:12
	Huotari 39 ⁴⁹	Aino Luiro	Lautiosaari	-:12
	Mäkelä 39 ⁵¹	Viljo Pessa	Lautiosaari	-:06
	Koskela (1.35 ¹) ⁴⁶	Leevi Rimali	Lautiosaari	2:16
	Kestilä 20 ¹⁷	Pohjolan Voima Oy	Lautiosaari	3:24
	Yhteinen	Talot № 1-29, 31-39 ja 42 yht.	Lautiosaari	54:30
Elijärvi 5	Rantakestilä 20 ¹³	Väinö Junes	Lautiosaari	16:80
	Yhteinen	Talot № 1-29, 31-39 ja 42 yht.	Lautiosaari	43:20
Elijärvi 6	Kestilä 20 ¹⁷	Pohjolan Voima Oy	Lautiosaari	53:40
	Yhteinen	Talot № 1-29, 31-39 ja 42 yht.	Lautiosaari	6:60
Elijärvi 7	Rantakestilä 20 ¹³	Väinö Junes	Lautiosaari	17:22
	Vesikestilä 20 ¹¹	Kemin kaupunki	Lautiosaari	9:72
	Keskikestilä 20 ¹⁰	Aarno Tasala	Lautiosaari	11:64
	Yhteinen	Talot № 1-29, 31-39 ja 42 yht.	Lautiosaari	21:42
Elijärvi 8	Vesikestilä 20 ¹¹	Kemin kaupunki	Lautiosaari	10:50
	Rantakestilä 20 ¹³	Väinö Junes	Lautiosaari	6:54
	Keskikestilä 20 ¹⁰	Aarno Tasala	Lautiosaari	36:24
	Tuiskuvaara 10 ⁴	Toivo David ja Elna Tuiskuvaara	Hirmula	6:54
	Yhteinen	Talot № 1-29, 31-39 ja 42 yht.	Lautiosaari	-:18
Elijärvi 9	Rantakestilä 20 ¹³	Väinö Junes	Lautiosaari	35:82
	Keskikestilä 20 ¹⁰	Aarno Tasala	Lautiosaari	23:94
	Yhteinen	Talot № 1-29, 31-39 ja 42 yht.	Lautiosaari	-:24
Elijärvi 10	Ruokanen 5 ²¹	Hilja, Aino Onerva ja Erkki Martti Hirnu sekä Eila Elina Suvela	Hirmula	30:24
	Sortola 5 ⁶	Hannu Kittilän oik. omist.	Hirmula	27:90
	Yhteinen	Talot № 1-29, 31-39 ja 42 yht.	Lautiosaari	1:86
			Siirto	600:00

Elijärvi 11	Keskikestilä 20 ¹⁰	Aino Tasala	iirto	600:00
	Mäkikestilä 20 ²¹	Hilda Hosefiina Oravala	Lautiosaari	10:26
	Rantakestilä 20 ¹⁹	Maria Karoliina Akola	Lautiosaari	6:72
	Ruokanen 5 ²¹	Hilja, Aino Onerva ja Erkki Martti Hirmu sekä Eila Elina Suvela	Lautiosaari	3:18
	Yhteinen	Talot № 1-29, 31-39 ja 42 yht.	Hirmula	38:52
			Lautiosaari	1:32
Elijärvi 12	Ruokanen 5 ²¹	Hilja, Aino Onerva ja Erkki Martti Hirmu sekä Eila Elina Suvela	Hirmula	5:64
	Sortola 5 ⁶	Hannu Kittilän oik. omistajat	Hirmula	-:06
	Yhteinen	Talot № 1-29, 31-39 ja 42 yht.	Lautiosaari	54:30
Elijärvi 13	Ruokanen 5 ²¹	Hilja, Aino Onerva ja Erkki Martti Hirmu sekä Eila Elina Suvela	Hirmula	16:98
	Yhteinen	Talot № 1-29, 31-39 ja 42 yht.	Lautiosaari	43:02
Elijärvi 14	Yhteinen	Talot № 1-29, 31-39 ja 42 yht.	Lautiosaari	60:00
Elijärvi 15	Ruokanen 5 ²¹	Hilja, Aino Onerva ja Erkki Martti Hirmu sekä Eila Elina Suvela	Hirmula	12:72
	Yhteinen	Talot № 1-29, 31-39 ja 42 yht.	Lautiosaari	47:28
Elijärvi 16	Keskioravala II 4 ¹⁷	Johan ja Kaarina Kuusela	Lautiosaari	29:28
	Yhteinen	Talot № 1-29, 31-39 ja 42 yht.	Lautiosaari	30:72
Elijärvi 17	Ruokanen 5 ²¹	Hilja, Aino Onerva ja Erkki Martti Hirmu sekä Eila Elina Suvela	Hirmula	18:84
	Yhteinen	Talot № 1-29, 31-39 ja 42 yht.	Lautiosaari	41:16
			Siirto	1.020:00

Elijärvi 18	Ruokanen 5 ²¹	Hilja, Aino Onerva ja Erkki Martti Hirmu sekä Eila Elina Suvela	Siirto	1.020:00
	Keskimäättä 8 ³	Hannu Kittilän perilliset	Hirmula	16:38
	Korvanen 4 ²⁵	Eino Tasala	Hirmula	25:68
	Erkkilä 4 ²²	Pentti ja Aili Tasala	Lautiosaari	2:04
	Ylioravala II 4 ²¹	Hans ja Hilda Oravala	Lautiosaari	1:98
	Yhteinen	Talot № 1-29, 31-39 ja 42 yht.	Lautiosaari	-:60
			Lautiosaari	13:32
Elijärvi 19	Korvanen II 4 ²⁵	Eino Tasala	Lautiosaari	15:66
	Erkkilä 4 ²²	Pentti ja Aili Tasala	Lautiosaari	14:76
	Ylioravala II 4 ²¹	Hans ja Hilda Oravala	Lautiosaari	13:38
	Alaoravala 4 ¹⁹	Kalle ja Emmi Vallen oik. omistajat	Lautiosaari	14:40
	Yhteinen	Talot № 1-29, 31-39 ja 42 yht.	Lautiosaari	1:80
Elijärvi 20	Matinvainio 15 ⁴¹	Vilho, Hilikka ja Aura Kouri	Liedakkala	9:06
	Perälä 15 ⁴⁸	Aarne Jänkälä	Liedakkala	5:28
	Koivikkola 15 ⁵³	Heikki Hilarius Yliherva	Liedakkala	5:70
	Mäntylä 23 ⁴	Henrik (Heikki) Kouri	Liedakkala	12:66
	Kourila 23 ³⁰	Antti Kittilä	Liedakkala	27:30
Elijärvi 21	Perälä 14 ¹⁶	Erkki Vilho Kouri	Liedakkala	5:58
	Ylimäkiniemi 14 ¹⁸	Otto Emil Kuusela	Liedakkala	26:76
	Tuomisaari 14 ¹¹	August Mäkinien perilliset	Liedakkala	2:76
	Annala 14 ¹⁰	Anna Mäkiniemi	Liedakkala	34:90
Elijärvi 22	Rantaniemi 13 ¹⁵	Anna Kreetta Leppälä	Liedakkala	20:16
	Rannaniemi 13 ¹⁰	Pekka Aappo Rannaniemen perilliset	Liedakkala	24:96
	Kallioniemi 13 ¹¹	Fanni Maria Knuutin oik. omistajat	Liedakkala	14:88
			Yhteensä	1.320:00
			=====	

22 kaivospiiriä á 120:- = 2.640:-

Outokumpu, 3.12.1964

O U T O K U M P U Oy

L i e d a k k a l a n k y l ä

=====

Tilan nimi RN

Omistaja

Postiosoite

Ala-Hoikkala	1 ³	Erkki Ruokasen perik.
Keski-Hoikkala	1 ⁴	Erkki Ruokasen perik. ja <u>Ruusu Ruokonen</u>
Valtion rautatie- alue	1 ⁵	
- " -	1 ⁶	
- " -	1 ⁷	
- " -	1 ⁸	
- " -	1 ⁹	
Luikko	1 ¹⁰	Otto Jauholan perik.
Valtion rautatie- alue	1 ¹⁴	
Vä n i o	1 ¹⁵	Aleksanter Kapunen
Hoikkala	1 ¹⁶	Lida Hilma ja Juhan Hoikkala
Hakala	1 ¹⁷	Akseli Halonen Aarne Alavahtalo
Savikuja	1 ¹⁹	Eino Dunder
Savela	1 ²¹	Tauno Ilmari Stark
Iso-Hoikkala	1 ²²	Kaarlo Hoikkala
Paakkolankurpu	1 ²³	Matti Olli Rantamaula
Helkkunen	1 ²⁴	Saimi Eliisi Kaera
Alahoikkala	1 ²⁵	Veikko Matias ja Mikko Johannes Rönkkö, Raili Inkeri Ravander
	1 ²⁵ ₁	Väinö Ojala
	1 ²⁵ ₂	Matti ja Veikko Laiti
Kantomaa	2 ³	Väinö Ojala
	2 ³ ₁	Eelis Pränni
Valtion rautatie- alue	2 ⁴	
- " -	2 ⁵	
- " -	2 ⁶	
Knuuti	2 ⁹	
	2 ⁹ ₁	Alavahtalo Otto
	2 ⁹ ₂	Urho Knuuti
	2 ⁹ ₃	Eero Matala
	2 ⁹ ₄	Arvo Lääkkä
	2 ⁹ ₅	Emil Svanberg
	2 ⁹ ₆	Elma Erja Keskimäälä
	2 ⁹ ₇	Keijo Juho

Soutaja-Luikko	2 ¹⁰	Aksel Vallén perik.
Mäkiknuuti	2 ¹¹	Aug. Knuuti ja Leino Lahdenkauppi
Halonen	2 ¹²	Akseli Halonen <i>Aune Alavirtala</i>
Myymälä	2 ¹⁴	Kemin Osuuskauppa rl.
Kantaknuuti	2 ¹⁵	Heikki Knuuti
Veräjälähti	2 ¹⁶	Aksel Halonen
Kivelä	2 ¹⁸	Jalmari ja Esteri Kiveliö
Sointula	2 ¹⁹	Aappo Suopperi
Valtion rautatie- alue	3 ¹	
- " -	3 ²	
Ylikontiola	3 ³	Matti Ylikontiola
Kantakontiola	3 ⁴	Sakari Kontiola
Joutsenvaara	3 ⁵	Saimi ja Erkki Svanberg
Mäkikontio	3 ⁶	Hannu Viheriälä
Kummunjänkä	3 ⁹	Kemin kaupunki
Keskikontiola	3 ¹⁰	Emil ja Maria Matilda Keskinen
Kummunjänkä II	3 ¹¹	Kemin kaupunki
Rinne	3 ¹²	Anna Emilia Kontiola
Valtion rautatie- alue	(4,5) ¹	
Valtion maantie- alue	(4,5) ²	
Koivuranta	(4,5) ³	Matti, Saimi Siiri, Anja, Aili, Väinö Johannes, Aune, Maria ja Aino Kaarina Arponen
Kotiniemi	(4,5) ⁴	Matti, Eero ja Tyyne K. Turunen
Mattila	(4,5) ⁵	Juho ja Liina Rapo
Niemelä-Niemi	(4,5) ⁶	Kemin kaupunki
	(4,5) ⁷	Sofia Louskarin perik.
Valtion rautatie- alue	6 ³	
- " -	6 ⁴	
Torppa	6 ⁵	Edita Keskinen
Mätäsmaa	6 ⁶	- " -
Hyypiö	6 ⁷	- " -
Onnela	6 ¹⁰	Lahja Mäkimartti ja Martta Lahdenkauppi
Alanne	6 ¹¹	Olli Ala
Valtion rautatie- alue	6 ¹²	
Perkkiö	6 ¹³	Pekka Berg <i>perik.</i>
Martinniitty	6 ¹⁴	Emil Laukkanen + laps
Koivula	6 ¹⁶	Aila Maire ja Alpo Olavi
	6 ¹⁷	Juntheikki
Koivula	6 ¹⁹	Akseli Mäkitalo

Harju	6 ²⁰	Lanja Mäkimartti ja Martta Lahdenkauppi
Pauna	6 ²¹	Veikko Pauna
Ylitalo	6 ²²	Esko Mäkimartti
Kotiranta	6 ²³	Aatu Becklin
Hepo-oja	6 ²⁴	Pekka Kanto
Valtion rautatie- alue	7 ¹	
Lepukka	7 ⁴	Juho Natala
Zumpula	7 ⁵	- " -
Saarajoki	7 ⁶	Ilkka Maahilan perik. } Jämsän kylä
Saarantörmä	7 ⁷	- " -
Uusiajo I	7 ⁹	Rauha I. Ojala
- " - II	7 ¹⁰	Heikki Härkönen perik.
(" - III	7 ¹¹	Heikki Rautio
- " - IV	7 ¹²	Heikki Ojalan perik.
- " - V	7 ¹³	Matti Sunnari
- " - VI	7 ¹⁴	Hans Sunnari
- " - VII	7 ¹⁵	Pekka Kuusiniemi
- " - VIII	7 ¹⁶	Akseli Mäkitalo
Killinkorpi	7 ¹⁷	Aino Aukusta Pauna
Valtion rautatie- alue	7 ¹⁹	
- " -	7 ²⁰	
- " -	7 ²¹	
Valtion tiealue	7 ²²	
- " - rautatiea.	7 ²³	
- " - tiealue	7 ²⁴	
- " - rautatiea.	7 ²⁵	
- " - tiealue	7 ²⁶	
- " - rautatiea.	7 ²⁷	
- " - tiealue	7 ²⁸	
- " - rautatiea.	7 ²⁹	
- " -	7 ³⁰	
- " -	7 ³¹	
- " - tiealue	7 ³²	
- " - rautatiea.	7 ³³	
- " - tiealue	7 ³⁴	
- " - rautatiea.	7 ³⁵	
- " - tiealue	7 ³⁶	
Pulli	7 ³⁷	Johan Knihti
Törmänjängä	7 ⁴²	Toivo Jänkälä
Rinne	7 ⁴³	Pauli Marjuniemi
Törmänmyymälä	7 ⁴⁴	Remin Osuuskauppa rl.

Keminseutu	7 ⁴⁵	Osuusl. Keminseutu rl.
Lehtola	7 ⁴⁷	Kemin Osuuskauppa rl.
Päntylä	7 ⁴⁹	Väinö ja Kaisa M. Vittaniemi
Kenttälä	7 ⁵⁰	Rauli Heikki Knauti
Keminseutu	7 ⁵²	Osuusl. Keminseutu rl.
Karhula	7 ⁵⁴	Olga Karhula
Pulmala	7 ⁵⁵	Matti ja Aili Sunnari
Harjula	7 ⁵⁷	Pauli Jaakko Harjunemi
Helkala	7 ⁵⁸	Aate Helkala
Lehtola	7 ⁶⁰	Pentti Helmeri Lappalainen
Hietala	7 ⁶²	Matti Vittaniemi
Ousioja	7 ⁶⁴	Olga Karhula
Kuntala	7 ⁶⁵	Kemin mlk.
	7 ⁶⁵	Kalle Neijonen.
Heikkala	7 ⁶⁶	Yrjö Hautala
Päntylä	7 ⁶⁷	Esko Vilho Rantamaula
Lehmitynsuu	7 ⁶⁸	Arvo Lindfors
Hakala	7 ⁶⁹	Linari Hakala
Lammaskoski	7 ⁷⁰	Sihveri Kiviniemi
Prunssi	7 ⁷¹	Roosa Eveliina Ruokanen ja Juho Erkki Ruokasen perik.
Valtion rautatie- alue	8 ⁴	
Törmäkontiola	8 ⁵	Leevi Alakontiola
Alakontiola	8 ⁶	Heikki Alakontiolan perik.
Valtion rautatie- alue	9 ³	
(- " -	9 ⁴	
Sunnari	9 ⁵	Olli Sunnari
Saunakangas	9 ⁷	Heikki Jalmari Ränko
Mäkelä	9 ⁹	Maria Matilda Kesti
Ojala	9 ¹⁰	Lauri Johannes Ojala
Jokela	9 ¹¹	Levi Karoliina Ruonaniemi
Voittola	9 ¹³	Väinö Jalamari Pohjasenaho
Takala	9 ¹⁴	Saimi Selina Karvo
Valtion rautatiea.	10 ¹	
Ylilääkkö	10 ²	Otto Jalmari Lääkkö
Alalääkkö	10 ³	Matti Augusti Lääkkö
Lääkkö	10 ⁴	Kaisa Matilda Sunnari
Takala	10 ⁵	Alli Eugenia Pesola
Pakotus	10 ⁶	Adele Ellen Matsala
Ahola	10 ⁷	Agda Edita Ala
Valtion rautatiea.	11 ³	
- " -	11 ⁴	

Välitalo	11 ⁶	Eero Matias Söyring
Miukka	11 ⁷	Sakari Miukan perik.
Kanniainen	11 ⁸	Maria Kanniainen
Yli-Juntheikki	11 ¹⁰	Janne Söyring
Helkkunen	11 ¹¹	Tilda Sunnari
Kalliokoski	11 ¹²	Juho ^{Agro} Tuokila
Rovavaara	11 ¹³	Eulda Koivunen
Vähäjärvi	11 ¹⁴	- " -
Juntti	11 ¹⁶	Matias Jalmari Knauti
Muistola	11 ¹⁷	Otto Vallen <i>perik.</i>
Keskijuntheikki	11 ¹⁹	Eero Söyring
Ylikangas II	11 ²¹	Jalmari ja Olga Poskiparta
Kankaanalus	11 ²²	Väinö Junes
	11 ²²	Pekka Erholts
Ryynänen	11 ²³	Reino Armas Ryynänen
Annala	11 ²⁴	Jaakko Aleksanteri ja Mirja Matilda Annala
Kursu	11 ²⁵	Pauli Kursu
Vihantola	11 ²⁶	Emeli ja Anna Liisa Väyrynen
Alajuntheikki	11 ²⁷	Verner Aleksanteri Tervaharju
	11 ²⁷	Ryynänen
Rännäri	12 ³	Juho Koivuniemi
Valtion rautatiea.	12 ⁴	
- " -	12 ⁵	
- " -	12 ⁶	
Vallen	12 ⁷	Emeli Vallen perik.
Kurkioja	12 ¹⁰	Yrjö Herva
Yläajo	12 ¹²	Kalle Piiva ja Kalle Kangas <i>Kemil ja A</i>
Ala-ajo	12 ¹³	Jalmari Kangas
Kalliokoski	12 ¹⁴	Kaarlo Lanström
Launa	12 ¹⁵	Jouko Mäykki
Alakarvala	12 ¹⁸	Leevi Alakontiola $\frac{3}{4}$ Reino Kantola $\frac{1}{4}$
Tapanila	12 ²²	Hilja Oikarinen
Keskirännäri	12 ²⁴	Hellin Karsta
Luhtaranta II	12 ²⁵	Suomen valtio <i>Eino ja Anni Vahkko.</i>
Tyymelä	12 ²⁹	Matti Enkenberg
Heikkilä	12 ³⁰	Heikki Erholtg
Kärä	12 ³¹	Helis Vilhelm ja Iida Eliina Kärä
Ritvala	12 ³³	Hilja Oikarinen
Sahtimaa V	12 ³⁴	Eero Johannes Rantatulkkila
Haukanmaa	12 ³⁵	Johan Pohjola

Kataja	12 ³⁶	Aapo Hiukka	
Lukkarin virka- talo	12 ³⁷	Kemin maaseurakunta	
Urheilukenttä	12 ³⁷ ₁	Kemin maalaiskunnan urheilijat	
Maavisto	12 ³⁷ ₂ 12 ³⁸	Reino Kittilä Eero Söyting as. Lammila Onni Aukusti ja Salme Annikki Säily	
Yläkarvala	12 ³⁹	Erkki ja Saima Svanberg	
Tapanila V	12 ⁴⁰	Hilja Oikarinen	
Jahtimaa II	12 ⁴¹	Eero Johannes Rantatulkila	
Valtion rautatiea.	13 ¹		
Reminsuun nuori- seura	13 ²	Reminsuun nuorisoseura ry.	
Helistö	13 ³	Matilda Helistön perik.	
Kursu	13 ⁴	Antti Kursu	
Kstola	13 ⁵	Olga t. ja Likko A. Knauti Antti Knautin perik.	
Niemi	13 ⁸	Otto Vilhelm Rantaniemi	
Männikkö	13 ⁹	Martta Elisabeth Ravander Emma Knautin perik.	
Rannaniemi	13 ¹⁰	Aarno, Milla ja Tuula Ravander as. Lammila Väinö Piippola, Otto Rantaniemi, Martta Ravander ja Aapo Knautin perik.	
Kallioniemi	13 ¹¹	Anna Leppälä ja Paula Rantaniemi Emma Knautin perik.	
Mäntylä	13 ¹²	Toivo Sundman	
Rantaniemi	13 ¹³	Anna Kreetta Leppälä ja Paula Inkeri Rantaniemi	
Ylämäkiniemi	14 ¹	Otto Kuusela, Lauri, Erkki ja Heikki Kouri, Hilja Lukkarila ja Janne Kuusela Emma Knautin perik.	
Valtion rautatiea.	14 ³		
(- " -	14 ⁴		
Yritys	14 ⁵	Emma Rantaniemen perik.	
Mäkiniemi	14 ⁶	Pentti Matti Mäkiniemi	
Alamäkiniemi	14 ⁷	Väinö ja Juho Mäkiniemi	
Kuusela	14 ⁸	Sakari ja Ida Kuuselan perik.	
Valtonen	14 ⁹	Sakari Mäkiniemen lapset	
Annala	14 ¹⁰	Anna Mäkiniemi	
Tuomisaari	14 ¹¹	August Mäkiniemi	
Valtion rautatiea.	15 ⁶		
- " -	15 ⁷		
- " -	15 ⁸		
- " -	15 ⁹		
Suvanto	15 ¹⁰	Otto Pietari Laakko	
Soutaja	15 ¹¹	Jaakko Kalinen	
Savimatala	15 ¹³	H E I O N Juho Jääskö	
Tuominiemi	15 ¹⁵	Matti Rantakukon perik. Gino Maunu	
Niva	15 ¹⁶	Matti Rantakukon perik. Jaana -	

Soutaja	15 ¹⁸	Viljam Vähänikkilä
Kankaanalus	15 ²¹	Juho Kesti
Herva	15 ²³	^{Prusila}
Alavainio	15 ²⁴	^{Ville} Viljam Sandberg
Yliherva	15 ²⁵	Tyyne Maria Penttinen
Keskiherva	15 ²⁸	Janne Ylihervan perik.
Askunus	15 ³¹	Janne Maunu Heikki Vuorisi
Savimatala	15 ³²	Feliks Sunnarin perik.
Kankaanalus	15 ³⁴	Armas Peteri
Palosaari	15 ³⁵	Liisa Adolf Rantanien perik. ^{Poukka Kuntala perik.}
Perintölä	15 ³⁶	Kemin maalaiskunta
Alasaara	15 ³⁷	Väinö Pohjasenaho
Latinvainio	15 ⁴¹	Vilho Olavi, Hilikka Maria ja Aura Inkeri
	15 ⁴²	Kouri ^{Heikki Vuorisi} Aappo Yrjö Herva
Alaherva	15 ⁴⁴	Eino Johannes Yliherva
Takamaa I	15 ⁴⁵	Hellin Kersta ^{Anna Maria}
Etula	15 ⁴⁷	Eino Johannes Yliherva
Takamaa II	15 ⁴⁸	Rantatulkkilan perik.
Perälä	15 ⁴⁹	Vilho Yliherva
Alanko II	15 ⁵⁰	Mauri Emanuel Lorlund
Salmela I	15 ⁵¹	- " -
Salmela II	15 ⁵²	Vilho Yliherva
Alanko	15 ⁵³	Heikki Hilarias Yliherva
Koivikko	15 ⁵⁴	Eino Johannes Yliherva
Koivikko II	15 ⁵⁵	Arvo Ilmari Yliherva
Rinne II	15 ⁵⁶	Tyyne Maria Penttinen
Yliherva II	15 ⁵⁷	Jaakko, Toivo ja Aili Kangas
Siirtola II	15 ⁵⁸	Kaisa E. Yliherva, Elsa G. Nikkilä, Fanny E. Juonio, Anna Liisa Seppälä, Saima E. Kyröläinen, Martta K. Junes, Aappo A., Ulla K., Sakris Olli, Hanna I., Pirkko K. ja Erkki T. Yliherva
Alavainio	15 ⁵⁹	Väinö Keskiherva
Laitapalo	15 ⁶²	Hulda Koivunen
Keskiherva	15 ⁶³	Otto Pietari Laakko
Suvanto II	15 ⁶⁴	Arvo Ilmari Yliherva
Rinne	15 ⁶⁵	Mikko Olavi Kangas
Vainionperä	15 ⁶⁶	Sofia Vilhelmina Kangas
Siirtola	16 ¹	
Valtion rautatiea.	16 ⁴	Agda Edita Ala
Ala III	16 ⁵	Otto Jalmari Lääkkö
Alaflänkkilä	16 ⁶	Johan Latias Lääkkö
Mäkiälänkkilä	16 ⁷	Arvo Edvin Lääkkö
Flänkkilä	17 ²	
Valtion rautatiea.		

16⁵ Mikko Ala

Valtion rautatie- alue	17 ⁶	
Valtio-Hietala	17 ¹⁹	Suomen valtio
Valtion rautatie- alue	19 ¹	
Ruokanen	19 ³	Ruusa Ronkainen ja lapset
Valtion rautatie- alue	19 ⁵	
- " -	19 ⁶	
- " -	19 ⁷	
Tyynelä	19 ⁸	Väinö Veronen (k. k. k.)
Ollila	19 ¹⁰	Reijo Ollila
Rauhala	19 ¹¹	Martta Lahdenkauppi ja Lahja Mäkimartti
Vainio	19 ¹²	Edvin ja Toini Anna-Liisa Kauhala
Majala	19 ¹³	Matilda Majala
Valtion rautatie- alue	20 ¹	
Jokipää	20 ²	Emil ja Martta Raataja
Makkula	20 ³	Pentti Makkula
	20 ³ ₁	Helli Kauppi (Jimo)lo
	20 ³ ₂	Toivo Kauppi
	20 ³ ₃	Tauno Kauppi
	20 ³ ₄	Kalervo Kauppi
Valtion rautatie- alue	22 ¹	
Pentikäinen	22 ²	Kemin kaupunki P
Kotola	22 ⁴	Rikka Kesti <i>Ann H. Lahden kauppi</i>
Mylly	22 ⁶	Iida Keskitalo <i>Helvi Sofia K.</i>
Raijala	22 ⁸	Eino ja Anna Tulkkila.
Närä	22 ⁹	Sofia Elin Närän perik. Ida Karoliina Närä
Jussila	22 ¹⁰	Johan Petter Tapanila
Nestola	22 ¹¹	Anna Elina Läkitalo Kila
Korpioja	22 ¹³	Helmi Uusitalo
Kumpula	22 ¹⁴	Feliks Valfrik Hietala
Ala-Tapanila	22 ¹⁵	Matri Lilja L. Peltoniemi
Tapanila	22 ¹⁶	Mero Olavi Tapanila
Valtion rautatiea.	23 ¹	
Ponjola	23 ³	Henrik Kouri
Mäntylä	23 ⁴	- " -
Sarelius	23 ⁶	Väinö ja Maria Kuula <i>Kalle Pyykkänen</i>
Martti	23 ⁷	Josefiina Juntura <i>Georgina Gebel</i>

Niemelä	23 ⁸	Os.liike kemiseutu <i>Juhani Niemelä</i>
Vuori	23 ⁹	Emeli Neuvassaaren perik. <i>Anne E Heikkilä</i>
Vuokila	23 ¹¹	Edvard Vuokilan perik.
Sankala	23 ¹³	Antti K. Sankala
Sankala I	23 ¹⁵	Antti Sankala
Piirilä	23 ¹⁷	Kalle Piuva
	23 ¹⁷ ₁	Lehtovirran perik.
Sankala II	23 ¹⁹	Antti ja Betty Sankala
Kuusisto	23 ²⁰	Isak <i>Isak</i> Katariina Kouri <i>3/4 Katariina Kouri 1/4</i>
Kuusimaa II	23 ²¹	Viljo ja Lempi Pekkala
Pohjola	23 ²⁵	Väinö Pohjola <i>Heikkinen</i>
Holiari	23 ²⁶	Aappo Tenno
Kourila	23 ²⁷	Lida Maria, Antti Yrjö, Anna Matilda ja Juhani A. Kittilä ja Sofia Amanda Louekari
	23 ²⁷ ₁	Kalle Piuva
	23 ²⁷ ₂	Lehtovirran perik.
Rajala	24	Sakari
Mäkitalo	24 ⁴	Elina Mäkitalo
Ala	24 ⁶	Olli Ala
Karvo	24 ⁷	Lida Karvo
Kuusiniemi	24 ⁸	Sakari Kuusiniemen perik.
Vainio	24 ⁹	Sakari Kuusiniemen perik.
Haataja	24 ¹⁰	Seemi Haataja
Palo	24 ¹²	Elsa Esteri Kljutschnik.
Rajala	24 ¹³	Anna Sofia Prakkula
Kunila	25 ¹	Tyine Vilhelmiina Niskala
Kakkala	25 ²	Matti Helistön perik.
Kullo	25 ³	Rafaal Mikkonen
Binlajaranta	26 ¹	Emeli ja Anna-Liisa Väyrynen
" "	26 ³	" "
Anttila	26 ⁴	Viljo ja Martta Alakontiola
Pietala	26 ⁵	Iivari Armas ja Fanny E. Granholm
	26 ⁵ ₃	Emeli Väyrynen
	27	Liedakkalan Voima
Rauhala II	28 ¹	Juhani, Ilmari ja Hilma Emilia Mäkitalo
Ala	28 ²	Agda Edita Ala
Salola	28 ³	Liida Alavahtolan perik.
Lykkä	28 ⁴	Artturi Olavi ja Aino Dagmar Heijonen
Pervakoski II	29	Arvo Matias ja Irja Elisabet Mikkola

139
1

26 1/2 - Juhani Karvonen
26 3/4 - Viljo Alakontiola

Koivikko II	30	Aino Maria Lappalainen ja lapset
Koivula II	31	Antti, Eila, Airi, ja Hilma Rytönen
Paka-Mykkä	32	Sihveri Riviiniemi
Koivula	33	Arvo Matias ja Alma Raakel Sairanen

11¹² Heikki Grholtz

14¹³ Kirkkopala Viljo & Lukkarila ym

14¹⁴ Kuusivaara Juhani A. Kuusela

14¹⁵ Kaurio Lauri H. Kouri

14¹⁶ Perälä Antti V. Kouri

14¹⁷ Siula Kirsi M. Kauri

14¹⁸ Ylämäen Antti Otto E. Kuusela -

~~15¹¹ Heikki Vuokkila~~

~~15¹² Seppo Timonin ja Aino~~

~~15¹³ Aino A. Kautola~~